

Änderungsantrag zum

Kreisausschuss am 07.07.2020
und zum Kreistag am 08.07.2020

Verordnung zur Änderung des
Landschaftsschutzgebietes „Weserbergland –
Kaufunger Wald“ im Landkreis Göttingen
Wertung der Anregungen und Bedenken sowie
Beschluss



Göttingen, den 07.07.2020

Der Kreisausschuss möge empfehlen, der Kreistag möge beschließen:

Die im öffentlichen Beteiligungsverfahren zum Entwurf über die Änderung der Verordnung über das Landschaftsschutzgebiet „Weserbergland-Kaufunger Wald“ vorgebrachten Anregungen und Bedenken werden im Wesentlichen, wie in der in Anlage I dargestellt, bewertet.

Abweichend dazu wird auf die in der Stellungnahme des BUND und des NABU vorgebrachten Bedenken hinsichtlich der Größe des zu entlassenden Gebietes dahingehend eingegangen, dass ein Teilbereich im Süden nicht aus dem LSG entlassen wird, wie in Anlage 1 (blau schraffiert), dargestellt. Die Grenze des aus dem Landschaftsschutzgebiet zu entlassenden Bereichs endet da an der südlichen Grenze des Weges, wie in Anlage 2 blau markiert dargestellt.

Die Verordnung zur Änderung der Landschaftsgebietsverordnung „Weserbergland-Kaufunger Wald“ wird wie in Absatz 2 beschrieben modifiziert beschlossen.

Die Verwaltung wird aufgefordert für den Kreistag am 08.07.2020 eine dementsprechend (in Artikel I) modifizierte Verordnung zur Änderung des Landschaftsschutzgebietes „Weserbergland – Kaufunger Wald“ im Landkreis Göttingen zur Beschlussfassung vorzulegen.

Begründung:

Bei der Abwägung der Anregungen sollte dem Naturschutz etwas mehr Gewicht eingeräumt werden. Einer generellen Versagung der Herausnahme aus dem Landschaftsschutzgebiet, -wie vom Kreisnaturschutzbeauftragten gefordert, wird nicht gefolgt.

Die weitere Begründung erfolgt mündlich.

gez.: Martin Worbes

Landschaftsschutzgebiet
"Weserbergland-Kaufunger Wald"

Anlage Nr. 61
zur Verordnung
Maßstab 1:10.000

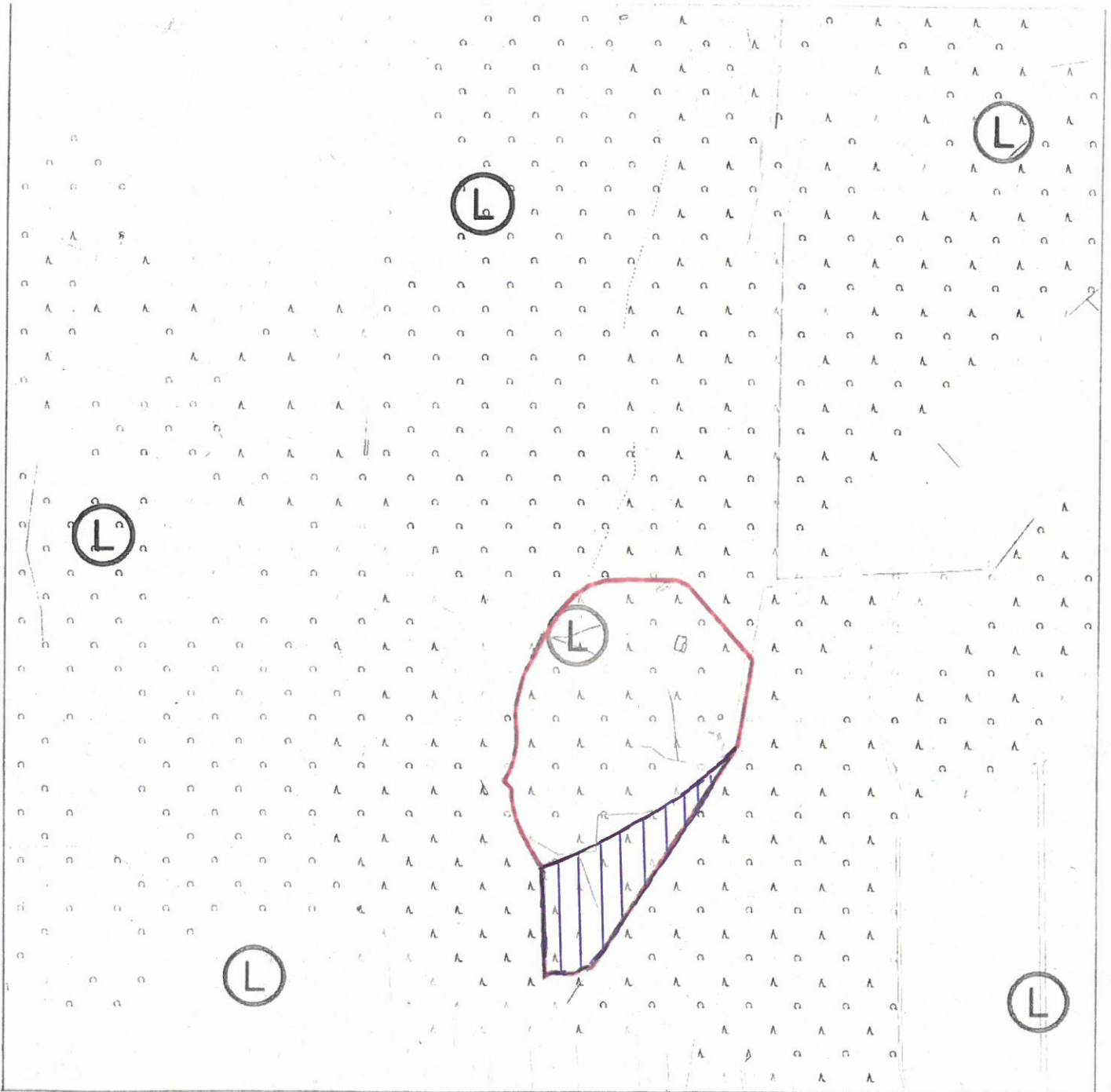

Kartengrundlage ALK u. ATKIS-DLM-25/1: Führung u. Nutzung eines Sekundärnachweises durch die GLL Northeim, Katasteramt Göttingen u. die LGN

Landkreis Göttingen
Der Landrat



Landschaftsschutzgebiet (Teilfläche)



Entlassungsfläche

Göttingen, den

Bei Darstellung der Grenzen durch Linien verläuft die tatsächliche Grenze in der Mitte der verwandten Symbole (Striche, Punkte)

Anlage 2

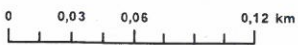
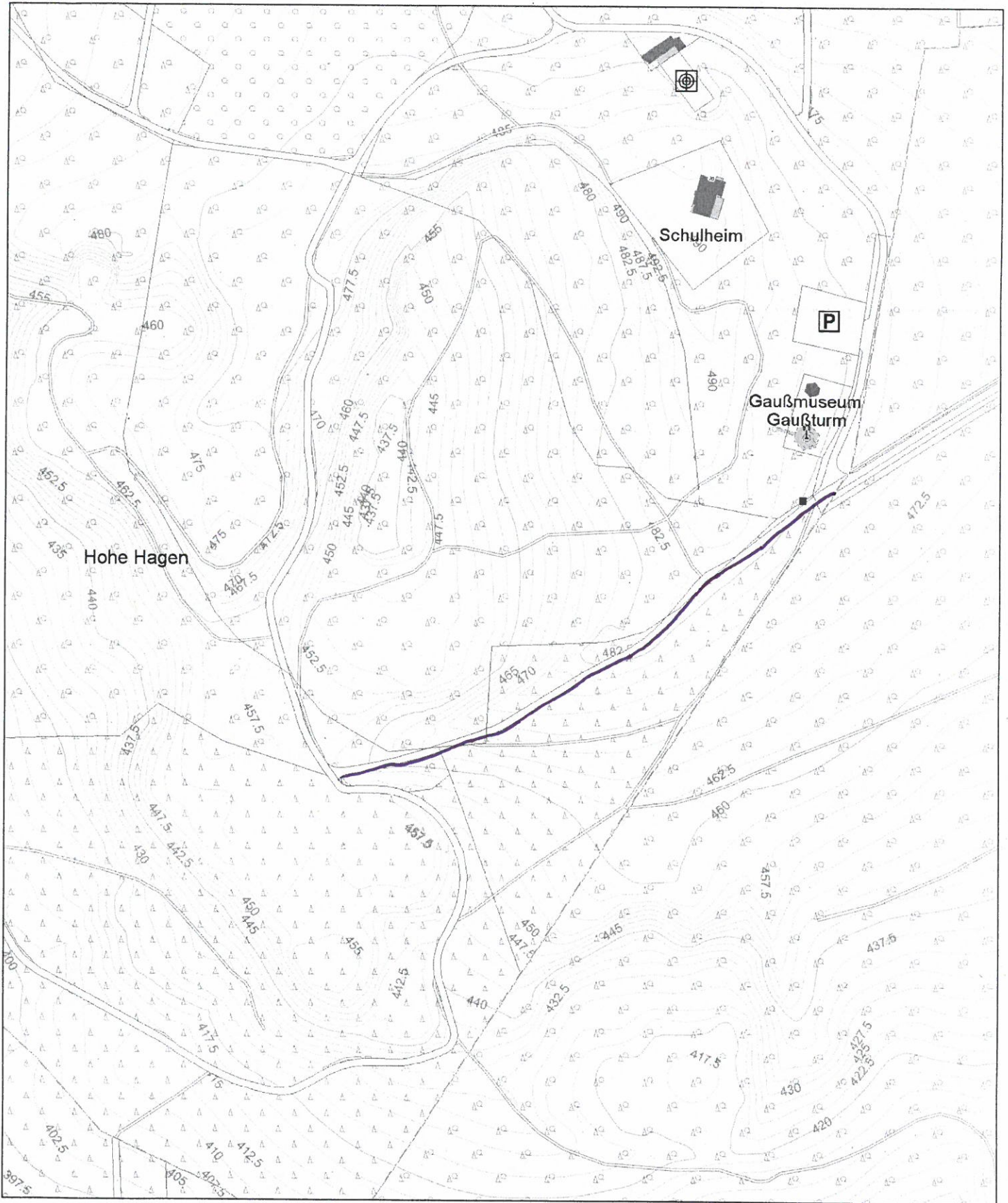

NI Umweltkarten

Datum: 07.07.2020

Maßstab: 1:2.500

Quelle: Auszug aus den Geobasisdaten des Landesamtes für Geoinformation und Landesvermessung Niedersachsen.



© 2020

Niedersächsisches Ministerium für Umwelt, Energie, Raum und Klimaschutz